

不动产权证书



根据《中华人民共和国民法典》等法律法规，为保护不动产权利人合法权益，对不动产权利人申请登记的本证所列不动产权利，经审查核实，准予登记，颁发此证。



中华人民共和国自然资源部监制

编号NO 37025970302

鲁 ( 2023 ) 淄博淄川区 不动产权第 0003734 号

附 记

权利人	淄博市淄川区财金控股有限公司
共有情况	单独所有
坐落	淄川区凤凰山东路以东、七星路以南、北三路以北、西二路以西
不动产单元号	370302004201GB00043W000000000
权利类型	国有建设用地使用权
权利性质	出让
用途	工业用地
面积	宗地面积：117482平方米
使用期限	2022年12月13日起2072年12月12日止
权利其他状况	



附图页

宗地图

单位: m

宗地代码: 3703020042016B00043  
所在图幅号: 4060.25-491.00

土地权利人:  
宗地面积: 117482.00m<sup>2</sup>

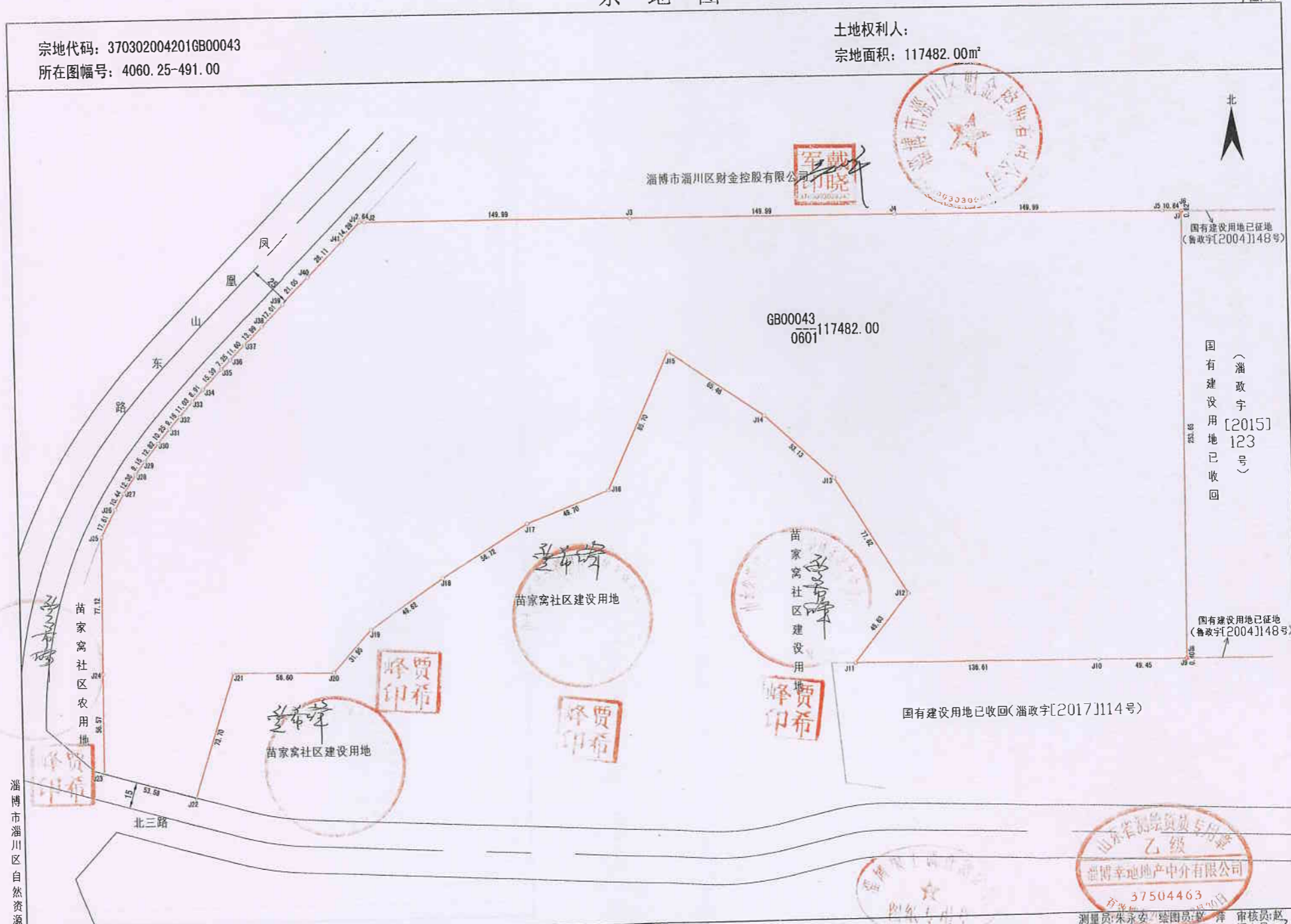

2022年8月解析法测绘界址点  
制图日期: 2022年8月31日

1:2000

山东省自然资源厅  
乙级  
淄博幸地地产中介有限公司  
37504463

测量员: 朱永安 绘图员: 赵萍 审核员: 赵萍  
调查员: 赵萍