

# 2022年淄川区西河镇 农产品产地冷藏保鲜设施建设项目

## 验收 报告

淄博彤泰资产评估事务所

二〇二三年八月十七日

# 2022 年山东省农产品产地冷藏保鲜设施奖补项目建设承诺书

本单位对于该奖补项目建设，郑重承诺如下：

- 1、提供的申报材料、建设类型及投资建设进度材料具备真实、完整、有效性，配合实施并接受专业资质主体的项目审计评估报告。
- 2、仓储保鲜设施(预冷设施、附属设施)结构安全稳定，设备性能达到国家相关标准，高质量建设。
- 3、不出现因资金短缺停工，不出现施工矛盾纠纷，不出现生产作业安全问题，不出现环境污染问题，不出现严重事件投诉，不重复申报套取政府奖补资金。
- 4、落实项目规范建设内容，选择具有专业资格和良好信誉的施工单位签订项目建设合同，采购符合标准的设施设备，承担相应的责任义务，设施建设、设备购置等事项做到全程留痕。
- 5、及时配合落实农业农村局和镇街的项目监管督查工作。

对违反以上任何一条承诺查出的问题，本单位承担主管部门决定取消本项目奖补资格的处理决定。

项目名称及类型：2022 年淄川区西河镇农产品产地冷藏保鲜设施建设项目，建设通用型通风库 1 座。

投资额：887073.53 元

申报库容量：1000 吨通风库 1 座，实际建设库容量：3980.19 立方米。

项目单位盖章：

项目单位法人签字：

电话：



崔怡



2023 年 8 月 17 日

# 2022年淄川区西河镇 农产品产地冷藏保鲜设施建设项目 验收报告

淄彤泰验字（2023）第230号

一、项目简介：2022年淄川区西河镇农产品产地冷藏保鲜设施建设项目由淄川区齐艾中草药专业合作社实施建设。新建通用型通风库1座，库内净长59.95米，净宽11.73米，净高（最高点6.05米，最低点5.28米，均高5.66米）5.66米，总库容：3980.19立方米。项目建设后主要仓库品类农副产品，如蜜薯、艾草等，实施单位预计年仓库容量1000吨，延长保鲜期6个月，实现经济效益600万元，利润增长率15.3%。

## 二、项目建设参数：

1、选址：淄博市淄川区西河镇花雨沟村南首，经纬度坐标：117.98859，36.51206。

2、设计规划：新建通用型通风库1座，主要仓库品类农副产品，如蜜薯、艾草等，拟建仓储量1000吨。

3、施工进度规划：2022年3月份完成项目规划及设计，2022年4月份建设开工，2022年10月31日建设完工。

4、投资明细一览表：

### 投资明细一览表

序号	项目名称	内容	金额
1	土建工程	地面、主体结构、库门、 保温工程等	836475.77
2	通风工程	通风系统	50597.76
	合计		887073.53

三、建设费用证明材料：

(一)、第三方提供的报告

1、工程审核报告书：2023年7月29日由中岐能工程项目管理有限公司博山分公司出具编号为中岐能审字【2023】第222号的2022年淄博市淄川区齐艾中草药专业合作社通风库项目工程审核报告。工程审核值：887073.53元。

2、财务审计报告：2023年8月18日由淄博金泰有限责任会计师事务所出具编号为淄金泰会审字[2023]第A45号的淄博市淄川区齐艾中草药专业合作社通风库项目竣工财务决算专项审计报告，项目总投资：887073.53元，开具发票金额：887073.53元，付款金额：887073.53元。

## (二)、工程证明材料

### 1、技术资料：

#### (1)、施工图：

通风库建筑结构的做法说明  
基础做法见基础图，及基础做法详图尺寸。

1. 柱基  
柱基采用HRB400，砼，垫层C15，柱基C30P6。  
保护层厚度 底垫40mm厚，柱基25mm厚。  
柱基钢筋M24，长度3000mm，柱基保护层M20，每侧距子6个。

2. 条基  
①高度1.5m内采用基础做法：  
柱基采用HRB400，砼，垫层C15，条基C30P6。  
保护层厚度40mm，柱与柱之间设一道构造柱，构造柱  
柱基采用mu100砖填充，水泥砂浆抹面M75，每侧厚  
1: 2水泥砂浆找平，然后抹灰。

②高度1.5m内采用毛石基础做法：  
柱基采用HRB400，砼，垫层C15，条基采用  
C30P6，保护层厚度40mm  
毛石每层采用M10水泥砂浆，每层20层1: 2水泥砂浆抹平压  
实，保护层1: 1水泥砂浆抹灰。

③有坡段柱基做法2层三强5钢筋每段长0.5m一道

3. 防护墙  
墙体以上设2m高防护墙，其中200mm高100mm  
厚，柱与柱之间设一道构造柱，防护墙采用HRB400 4  
层三强12钢筋，每层三强8@200，每段0.5m一道2  
层三强5钢筋每段长度按设置，墙厚240mm，每段砂浆抹  
M50，每侧厚20厚水泥砂浆找平压实。

4. 柱顶上  
每层300厚，逐层错开，4层并齐



花雨沟通风库

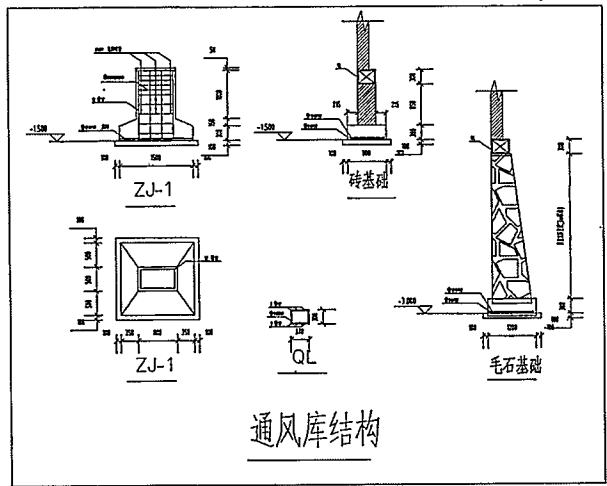
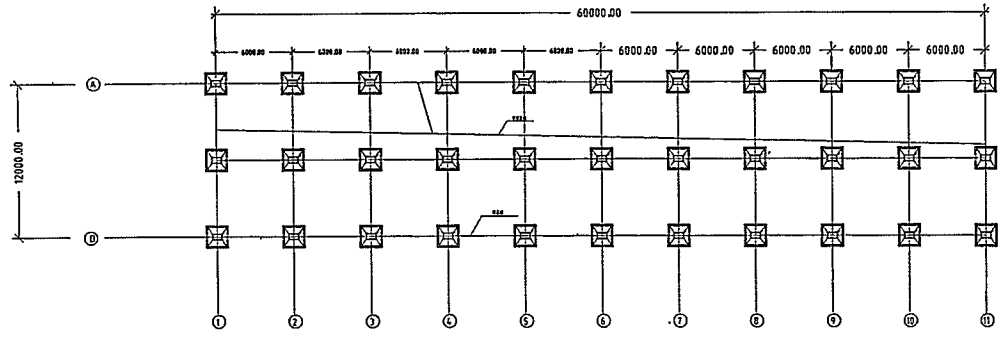

通风库结构

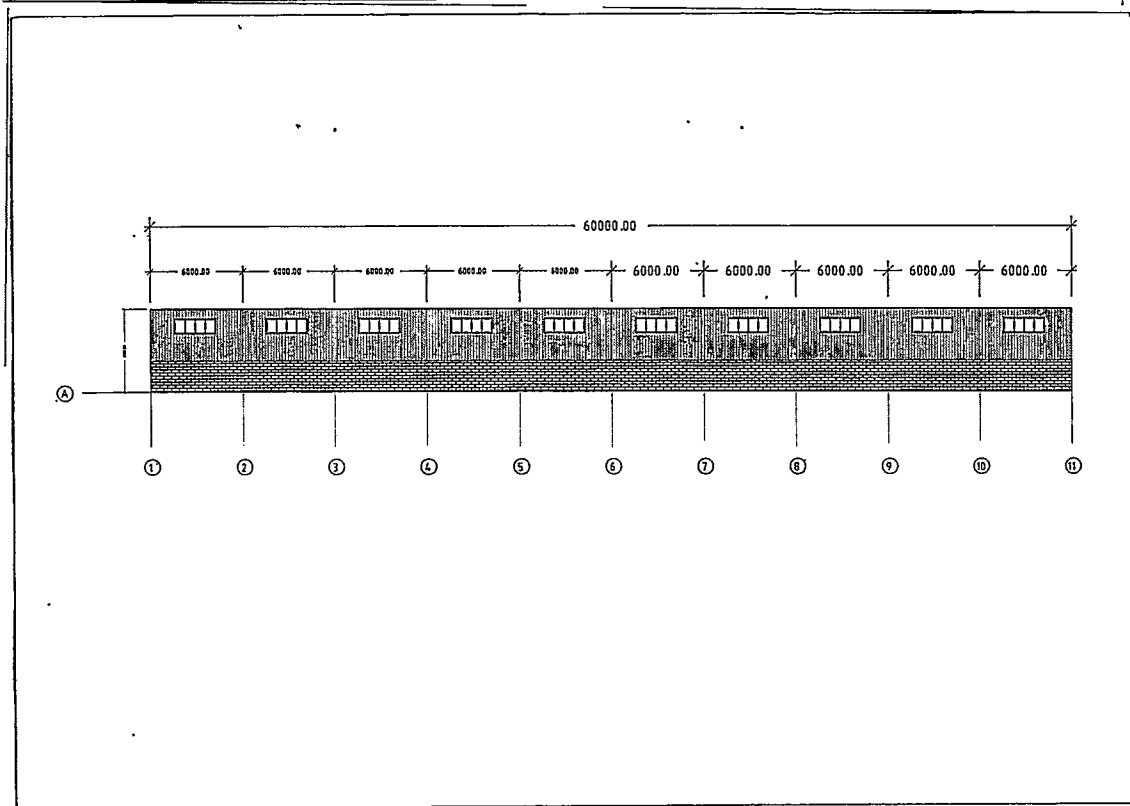
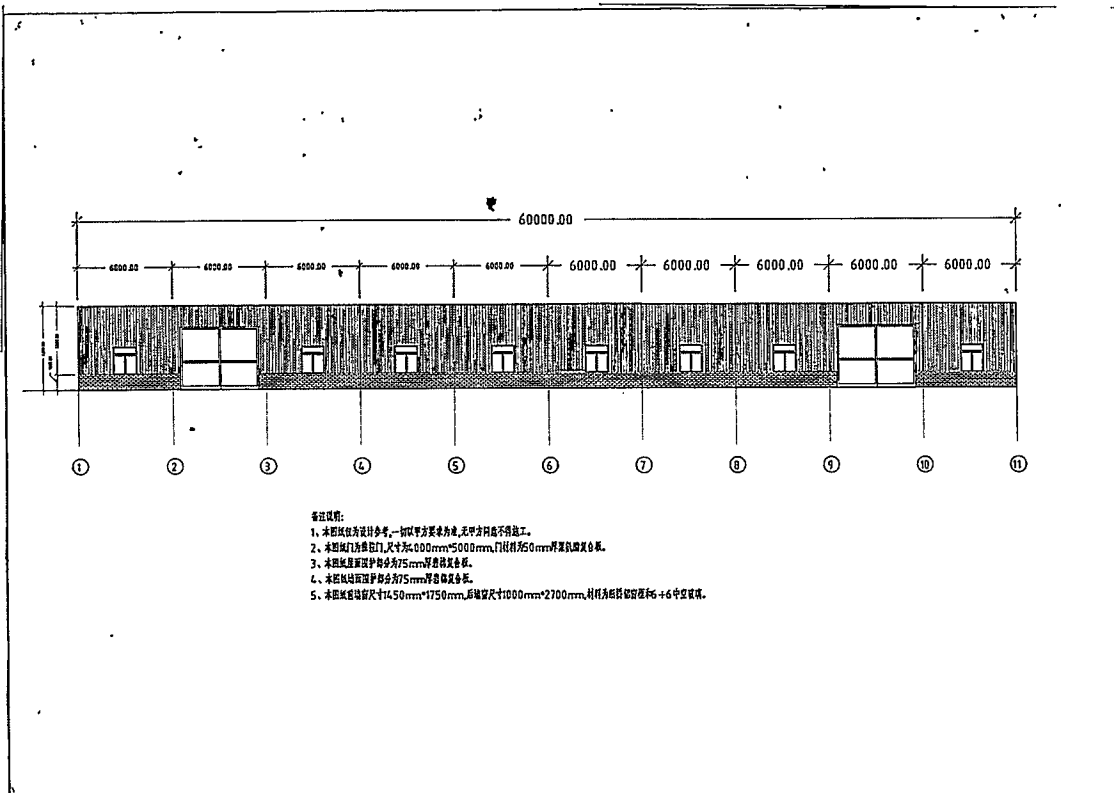

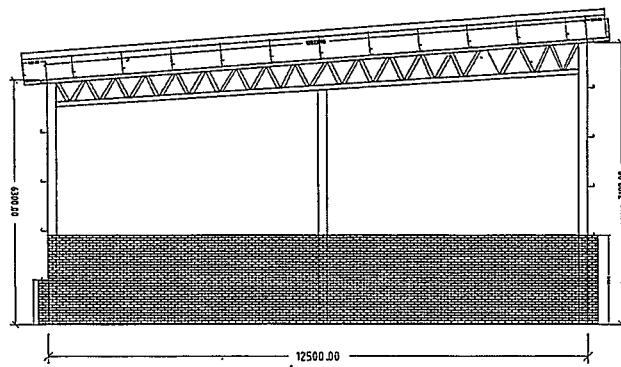
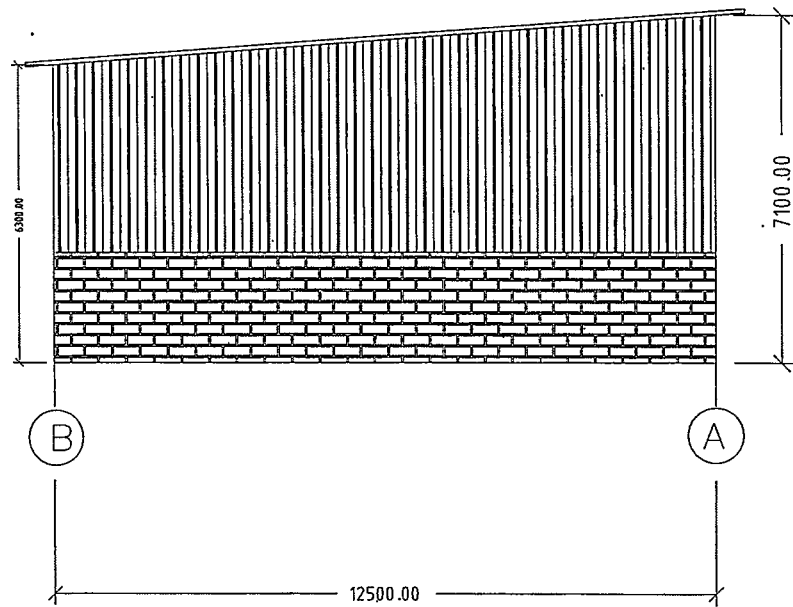

备注说明:

- 1、本图纸仅为设计参考,一切以甲方要求为准,无甲方同意不得施工。
- 2、本图纸立柱为直径189mm钢管、上弦为70mm钢管、下弦为60mm钢管
- 3、本图纸拉杆为32mm钢管。
- 4、本图纸C型钢为140mm\*50mm\*20mm\*2.5mm



## (2)、施工合同:

### 施工合同

甲方:淄博市淄川区齐艾中草药专业合作社

乙方:淄博盛荣钢结构有限公司

依照《中华人民共和国合同法》、《中华人民共和国建筑法》及其他有关法律、行政法规、遵循平等、自愿、公平诚实信用互惠互利的原则,经甲乙双方协商一致,甲方的通风库基础土建、钢结构、部分安装工程由乙方承包建设。为进一步明确双方责任,使工程顺利开工建设,签订本合同:

#### 一、工程内容及范围:

图纸范围内的土建、钢构、部分安装工程

#### 二、工程质量标准:

合格工程

#### 三、施工工期:

开工日期 2022 年 04 月 1 日,竣工日期 2022 年 10 月 15 日。

#### 四、合同价款及结算办法:

1、工程造价:约计 104 万元。

2、依据施工图纸、设计变更、现场签证及施工组织设计据实结算。

3、执行 2016 版《山东省建筑工程消耗量定额》、《山东省安装工程消耗量定额》、2020 版《山东省建筑工程消耗量定额价目表》、《山东省安装工程价目表》、《山东省建筑工程费用及计算规则》等省市有关规定,人工定额单价:土建 118 元/工日、装饰及安装 128 元/工日,材料价格按照施工期《淄博工程造价指南》中发布的价格结算,缺项的材料价格按现行的市场价或甲乙双方考察定价;执行上述标准结算总值下浮 3%。

#### 五、合同价款及工程款支付:

本工程按形象进度拨付工程款:

基础完成及钢结构进场付 30 万元;

钢构完成付 30 万元;

合同内容全部完成付 30 万元;

余款做为质保金, 待质保期满后一个月内无息付清。

#### 六、安全生产:

乙方应严格遵守安全生产有关规定并采取有效措施进行施工作业, 否则由此造成的安全事故由乙方承担责任及其费用。

#### 七、奖惩:

1、因乙方原因不能按合同约定的竣工时间竣工, 每拖期一天, 扣减乙方向工程款 2000 元。

2、乙方如有偷工减料现象, 除返工外, 每次扣减乙方向工程款 500-1000 元; 造成质量问题的除返工外, 按相应工程直接费的 2-10 倍追还损失。

3、隐蔽工程未报验擅自隐蔽的, 除重新检验外, 每次扣减乙方向工程款人民币 1000-2000 元, 并由乙方承担重新检验发生的全部费用。

4、未到合同竣工时间, 但已构成不能按期竣工的必然事实时, 甲方有权终止合同, 更换承建单位。

5、按工程造价管理有关规定允许调整差价的材料由甲、乙双方共同考察确认, 并经甲方代表或授权人及乙方项目经理或授权人共同签证后方可采购, 如因乙方原因未办理签证, 则决算时按最不利于乙方的原则进行处理。

#### 八、其他约定:

1、本工程建设过程中, 双方都要建立严格的收发文件制度, 口头形式均无效; 情况紧急时, 事后两日内补办。

2、乙方应积极配合监理方、甲方工作, 甲方人员对施工现场安全、质量、进度进行监督检查, 乙方应予以配合。

3. 甲方和乙方的工作联系单，通知等文件内容若有异议时，应在收到文件之日起 48 小时内以书面形式提出，逾期视为同意。

4. 乙方不得随意更换项目经理和项目人员，否则甲方有权终止合同，并对不合格项目人员提出更换建议。

5. 分部、分项及初步验收，乙方应提前 48 小时向甲方提出报验申请。

六、工程保修期：

防水工程保修期 5 年其余工程一年，保修期内若出现质量问题，乙方在接到通知（包括电话通知）后，在 24 小时内赶到现场并出具书面维修方案，方案确认后二日内维修，甲方有权自行维修，费用由乙方承担。

七、解决纠纷：

本合同经双方签字盖章后生效，如本合同发生争议，首先协商解决，协商不成，任何一方都可向有管辖权的人民法院提起诉讼。

本合同一式三份，甲乙双方各执一份。

甲方（盖章）

法定代表人



乙方（盖章）

法定代表人（盖章）

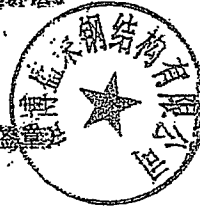

电话 13371510776

电话

2022年8月27日

(3)、竣工验收报告:

### 竣工验收报告

项目名称	2022年淄川区西河镇农产品产地冷藏保鲜设施建设项目		
建设单位	淄博市淄川区齐艾中草药专业合作社		
施工单位	淄博盛荣钢结构有限公司		
开工时间	2022年4月1日	竣工时间	2022年10月31日
工程概况	新建通用型通风库1座,库内净长59.95米,净宽11.73米,净高(最高点6.05米,最低点5.28米,均高5.66米)5.66米,总库容:3980.19立方米。主体结构为钢结构,复合板屋面,轻钢屋架,钢管立柱,墙体为地面以上部位砌筑砖墙抹灰砖墙上部采用复合板墙板,地面为现浇砼地面,铝合金平开窗,复合板推拉门带滑轨。		
验收结论	合格,同意验收。		
建设单位(盖章)	施工单位(盖章)		
验收人签字:	验收人签字:		
验收时间:	验收时间:		

(4)、营业执照:



(5)、施工照片:



施工前照片



施工中照片











四、附件：

附件 1、项目实施主体工商注册登记营业执照副本照片

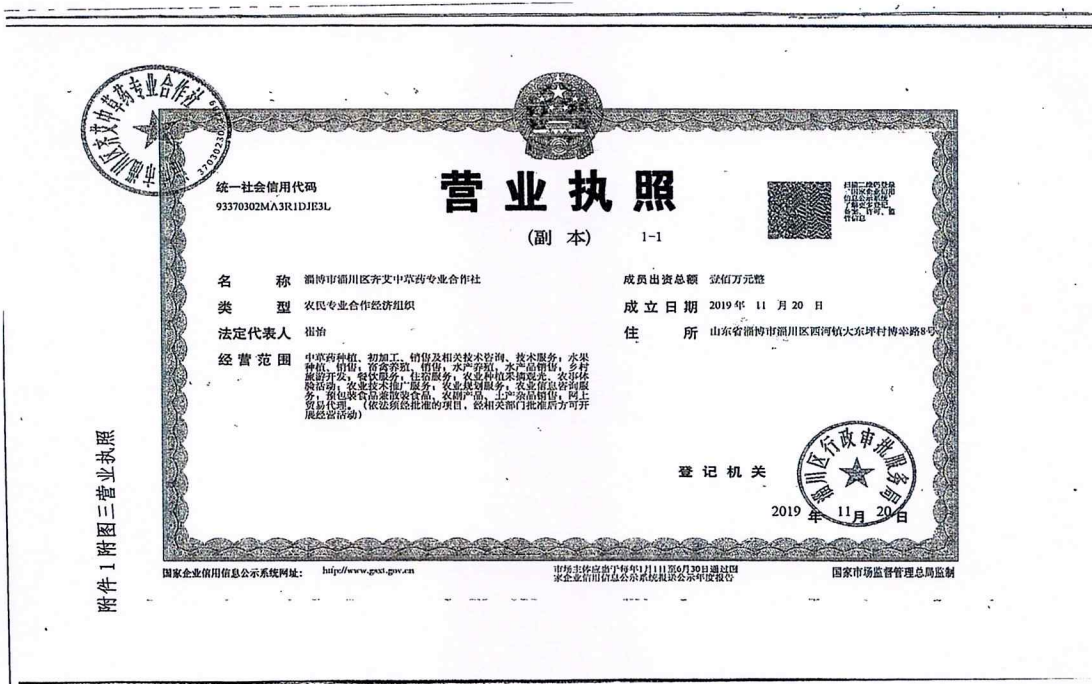

附件 1 附图 三 营业执照

附件 2、县级以上家庭农场示范场、专业合作社示范社

淄博市农业农村局  
 淄博市发展和改革委员会  
 淄博市财政局  
 淄博市自然资源局  
 淄博市水利局  
 淄博市行政审批服务局  
 淄博市市场监督管理局  
 国家税务总局淄博市税务局  
 中国银行保险监督管理委员会淄博监管分局  
 淄博市供销社

文件

淄农办字〔2021〕60号

关于公布 2021 年度农民合作社  
市级示范社名单的通知

各区县农业农村局、发展和改革局、财政局、自然资源局、水



利局、行政审批服务局、市场监管管理局、税务局、淄博市  
保险分局各监管组、供销社、商河县农业农村局、惠民县农  
业局、博山区农业局、文昌湖旅游度假区、

按照《淄博市农业农村局关于开展 2021 年农民合作社  
市级示范社认定工作的通知》和《淄博市农民合作社市级示范社认定及监督管理办  
法》（淄农字〔2014〕37号）有关规定，经各监管组  
联合评审和社会公示，认定“淄博德信益明源农业  
专业合作社”等 41 家农民合作社为 2021 年度农民合  
作社市级示范社。现将名单予以公布。

希望被认定为示范社的农民合作社珍惜荣誉，再接再厉，  
按照《农民专业合作社法》有关规定，不断加强自身建设，提高管  
理水平，保障农民权益，充分发挥示范作用。引导全市农民合  
作社提质增效与农民共富，各级各有关部门要主动担当作为，  
做好对农民合作社的指导、扶持和服务，落实好各项  
扶持政策，继续农民合作社的示范带动作用，引导  
农民合作社在乡村振兴中发挥更大作用。

附件：《2021 年度农民合作社市级示范社名单》

淄博市农业农村局 淄博市发展和改革委员会

## 2021 年度农民合作社市级示范社名单

淄博张店鑫鹏源农业科技专业合作社  
淄博市淄川区齐文中草药专业合作社  
淄博淄川俊岭农业专业合作社  
淄博淄川中丞种植专业合作社  
淄博禾联农业专业合作社  
淄博博山区芝羽花椒种植专业合作社  
淄博益泉众惠农业专业合作社  
淄博竹林种植专业合作社  
淄博博山金园蔬菜产品种植专业合作社  
淄博博山久田种植专业合作社  
淄博周村和顺农产品产销专业合作社  
淄博周村王润种植专业合作社  
淄博临淄聚德种植专业合作社  
淄博临淄五星畜牧专业合作社  
淄博临淄源源养殖专业合作社  
淄博临淄乐恩农副产品专业合作社  
淄博临淄沃联种植专业合作社  
淄博临淄联祥蔬菜种植专业合作社

- 4 -

# 验收表

法人姓名	崔怡	身份证号码		建设主体名称	淄博市淄川区齐艾中草药专业合作社		
开户行单位名称	淄博市淄川区齐艾中草药专业合作社	开户行名称	淄博淄川农业商业银行股份有限公司东坪支行	开户账号			
主体类型	通风库	联系方式		主体等级	市级		
建设地址	淄博市淄川区西河镇花雨沟村南首			库容(m3)	通风库： 长59.95米；宽11.73米； 高5.66米		
					总库容：3980.19立方米		
冷库类型	通风库	新建或改(扩)建	新建	投资总金额	88.7万元	申请补贴金额(万元)	26.61万元
项目	检查项目				评分	单项分值	
主体结构	1、主体结构符合国家、省农产品仓储保鲜设施建设有关标准及技术要求，安全牢固得16分，主体结构不合格可判定项目验收不合格；地面、屋面保温措施良好，每项加2分。				18	20分	

	<p>2、制冷设备工作后符合国家、省农产品仓储保鲜设施建设有关标准及技术要求，制冷效果达到使用正常要求，气密性良好得15分。</p>	15	15分
制冷保温	<p>3、土建式冷库保温层聚氨酯喷涂厚度<math>\geq 80\text{mm}</math>，组装式采用聚氨酯双面彩钢板保温层厚度<math>\geq 100\text{mm}</math>得12分；保温层厚度高于前项标准加1分，保温层外加水泥抹面加2分。</p>	12	15分
	<p>4、冷库门厚度100mm以上，得10到13分，冷库门有冷风幕加2分。</p>	10	15分
附属设施 其他	<p>5、信息采集系统可正常上传农业部平台且数据传输稳定可靠得5分；未配备信息采集设备，温湿度传感器足额配备得3分；未配备信息采集设备和温湿度传感器得0分。</p>	0	5分

附属设施 其他	6、管理规范：配备安全标识、管理制度、维护保养制度等管理制度。	5	5分
	7、施工安装规范，电气、环境卫生良好得8分，配备电器保护装置加2分，无电气安全隐患。	10	10分
	8、配备足够消防设施、消防安全管理措施齐全得10分，配备足够消防设施无消防安全管理措施得5分，无消防设施得0分。	5	10分
	9、验收材料准备完整齐全得5分；验收材料准备较齐全得3分；验收材料准备严重不足(缺少财务审计报告)得0分。	5	5分
	合计得分	80	100分
打分说明	1、验收结论分为：不合格、合格、优良。 2、大于 500 吨的冷库(含) 80 分以上合格，90 分以上为优良；小于 500 吨的冷库 70 分以上合格，80 分以上为优良。		

验收结论：合格



验收时间：2023年8月17日

验收人员签字：

吕溪回

王峰

周硕

备注：审查验收可采取两种形式：

1. 聘请具有专业背景、评估审查验收资质的第三方进行审查验收，由第三方对验收负责；
2. 农业农村局组织验收工作组自行验收，由三人以上组成，至少 1 名专业技术人员和 1 名财务人员。

# 工程造价咨询报告书

中岐能审字(2023)第222号

工程名称: 淄博市淄川区齐艾中草药专业合作社通风库项目

建设单位: 淄博市淄川区齐艾中草药专业合作社

施工单位: 淄博盛荣钢结构有限公司

中岐能工程项目管理有限公司博山分公司

2023年7月29日





# 淄博市淄川区齐艾中草药专业合作社

淄博市淄川区齐艾中草药专业合作社通风库项目结算

## 审核报告

中岐能审字(2023)第222号

淄博市淄川区齐艾中草药专业合作社:

接受贵单位委托,我公司派出专业工程技术人员对淄博市淄川区齐艾中草药专业合作社通风库项目进行了审核。

在审核过程中,我们本着公正、独立、客观、科学的审核原则,严格遵循《工程造价咨询职业准则》,依据项目建设期预结算定额及省、市基本建设预结算的有关文件规定,在贵单位有关人员及施工单位的配合下,审核工作已告结束,现将审核情况报告如下:

### 一、工程概况:

本次委托审核工程为淄博市淄川区齐艾中草药专业合作社通风库项目,项目设计新建1000吨通风库1座,包含主体工程、通风工程、附属设施等。

### 二、审核依据:

1、2013年《山东省工程量清单计量规范》、2016年《山东省建筑、安装工程消耗量定额》、2022年《淄博市建设工程计价办法》、施工当期《淄博工程造价指南》及其他现行相关的文件规定。

2、建设单位与施工单位签订的施工合同。

3、核准设计图纸、工程现场勘察、测量情况。

4、现场实际测量工程结算单。

### 三、审核过程：

1、收集工程审核所需的资料、熟悉相关规定。

2、现场勘察及听取甲、乙双方对项目建设情况的介绍，制定审核方案。

3、组织专业工程技术人员，按“审计方案”实施。

① 依据现场实测工程量及本工程施工图纸、变更等列出工程量计算式，按照工程量计算规则要求计算出各分部分项工程量。

② 套用各类计价依据计算工程造价及各项取费。

③ 汇总初审结果，按“三级复核”的要求，召集有关人员，对初步审验结果进行评定。

④ 召集甲、乙双方通报及核对初审结果，听取双方意见。

⑤ 按照“三方”会签的结果，汇总并编制定案表，提交审核报告。

### 四、审核结论：

在甲乙双方意见取得一致的基础上，其结果如下：

工程原提报结算值：1040000.50 元

审 核 定 案 值：887073.53 元

其中： 审 增 值： 0.00 元

审 减 值：152926.97 元

五、有关事项的说明：

- 1、本工程审核是依据委托方所提供的资料进行的，其资料的真实性、完整性由委托方和设计单位负责。
- 2、人工单价：按照市场价格计取。
- 3、水电费：在建设费用内。
- 4、材料价格：按照施工当期《淄博工程造价指南》价格计算。
- 5、运输及机械费用：在建设费用内。

附件：

- 1、工程结算定案表
- 2、工程造价汇总表
- 3、工程结算书

中岐能工程项目管理有限公司

博山分公司 (盖章)

2023年7月29日



## 工程造价咨询核定表

工程名称	淄博市淄川区齐艾中草药专业合作社通风库项目	建筑面积	
开工日期		竣工日期	
咨 询 结 果			
原工程造价(元)	1040000.50		
审定工程造价(元)	887073.53		
净审减(一)增(十)值(元)	-152926.97		
其中: 审增值(元)			
审减值(元)	152926.97		
建设单位	施工单位	咨询单位	
  经办人:(公司盖章及签字)    年 月 日	  编制人:(公司盖章及签字)    年 月 日	 (单位盖章)	
		编审:  许 莹 英 B14195100008676 中岐能工程项目管理有限公司 有效期至:2023年12月08日	
		复核:  孙 杰 B11205100000517 中岐能工程项目管理有限公司 有效期至:2024年08月21日	
		注册造价工程师  于 杰 B11225100015557 中岐能工程项目管理有限公司 有效期至:2026年04月01日	

# 工程结算书

工程名称: 淄博市淄川区齐艾中草药专业合作社通风库项目 建筑面积: 平方米

建设单位: \_\_\_\_\_ 工程造价: 887,073.53元

工程类别: III类工程 单方造价: 0.00元/平方米

施工单位: \_\_\_\_\_ 编制单位: \_\_\_\_\_

# 单位工程费用表

工程名称:淄博市淄川区齐艾中草药专业合作社通风库项目

第1页 共1页

序号	费用名称	费率%	费用金额
一	分部分项工程费		680650.15
(一)	计费基础JD1		111435.8
二	措施项目费		35332.59
2.1	单价措施费		25835.65
2.2	总价措施费		9496.94
(1)	夜间施工费	2.55	2841.61
(2)	二次搬运费	2.18	2429.3
(3)	冬雨季施工增加费	2.91	3242.78
(4)	已完工程及设备保护费	0.15	983.25
	其中:人工费		2226.75
(二)	计费基础JD2		13607.82
三	其他项目费		
3.1	暂列金额		
3.2	专业工程暂估价		
3.3	特殊项目暂估价		
3.4	计日工		
3.5	采购保管费		
3.6	其他检验试验费		
3.7	总承包服务费		
3.8	其他		
四	企业管理费	25.6	32011.17
五	利润	15	18756.54
六	规费		47078.48
4.1	安全文明施工费		35423.87
(1)	安全施工费		19092.09
(1).1	安全施工费(常规)	2.34	17941.96
(1).2	安全生产责任保险	0.15	1150.13
(2)	环境保护费	0.56	4293.8
(3)	文明施工费	0.65	4983.88
(4)	临时设施费	0.92	7054.1
4.2	社会保险费	1.52	11654.61
4	住房公积金	0	
4.5	建设项目工伤保险	0	
4.6	优质优价费	0	
七	设备费		
八	税前造价		813828.93
九	税金	9	73244.6
十	不取费项目合计		
十一	工程费用合计		887073.53

# 土建工程结算表

工程名称:淄博市淄川区齐艾中草药专业合作社通风库项目

第1页 共2页

序号	定额编码	子目名称	单位	工程量	单价	合价	其中		
							人工合价	材料合价	机械合价
		土建工程							
1	1-4-2	机械平整场地	10m2	100.672	13.7	1379.21	118.79		1260.41
2	1-1-15 换	挖掘机挖装垃圾自卸车运垃圾 运距≤1km 竖土 实际运距(km):10	10m3	65.482	216.59	14182.75	927.23	49.77	13205.75
3	1-1-17	机械夯填土	10m3	35.19	100.01	3519.35	2865.17		654.18
4	2-1-28	C15无筋混凝土垫层	10m3	0.9423	4833.9	4554.98	922.89	3626.07	6.02
5	18-1-1	混凝土基础垫层木模板	10m2	2.145	381.92	819.22	265.77	552.49	0.97
6	5-1-6	C30混凝土独立基础	10m3	0.675	5182.95	3498.49	497.81	2997.55	3.13
7	18-1-15	独立基础钢筋混凝土复合木模板木支撑	10m2	2.076	1231.02	2555.6	671.21	1877.08	7.31
8	5-4-83	现浇混凝土埋设螺栓	10个	7.2	983.32	7079.9	1614.24	5381.64	84.02
9	5-1-4	C30混凝土带型基础	10m3	8.64	5200.49	44932.23	6861.37	38030.86	40
10	18-1-7	带形基础(无梁式)钢筋混凝土复合木模板木支撑	10m2	2.97	1137.52	3378.43	956.76	2411.37	10.31
11	5-4-5	现浇构件钢筋HRB335 (HRB400) ≤φ10	t	0.151	5704.63	861.4	226.11	622.3	12.99
12	5-4-6	现浇构件钢筋HRB335 (HRB400) ≤φ18	t	2.773	5498.37	15246.98	3183.79	11743.18	320
13	5-4-30	现浇构件箍筋≤φ10	t	0.151	6711.29	1013.4	378.1	622.3	13.01
14	4-1-7 换	M5.0混合砂浆实心砖墙 厚240mm 换为【水泥砂浆 M10.0】	10m3	5.0928	5433.97	27674.12	7644.09	19731.04	299
15	12-1-3	水泥砂浆(厚9+6mm) 砖墙	10m2	42.44	249.54	10590.48	7442.28	2959.34	188.86
16	17-1-9	双排外钢管脚手架≤15m	10m2	83.64	210.56	17611.24	8093.01	8156.57	1361.66
17	17-2-5 *0.3	单排里钢管脚手架≤3.6m 内墙面装饰高度≤3.6m时 单价*0.3	10m2	21.12	20.03	423.03	329.05	35.9	58.08
18	6-1-3	金属结构制作 空腹柱 ≤7t	t	2.4696	7831.39	19340.4	3071.49	13017.48	3251.43
19	6-5-1	钢柱安装 ≤5t	t	2.4696	680.98	1681.75	961.66	522.86	197.22
20	6-1-5	金属结构制作 轻钢屋架	t	1.9917	8809.64	17546.16	4636.96	10249.69	2659.52
21	6-5-4	屋架安装 每榀重量≤3t	t	1.9917	627.61	1250.01	681.56	91.06	477.39
22	6-1-20	金属结构制作 型钢檩条	t	4.6656	6992.43	32623.88	6105.5	22326.76	4191.62
23	6-5-13	钢檩条安装	t	4.6656	587.18	2739.55	880.87	1306.41	552.27
24	6-1-23	金属结构制作 钢墙架	t	3.59	8540.01	30658.64	7790.37	18240.9	4627.37
25	6-5-12	钢墙架安装	t	3.59	1974.75	7089.35	2986.52	869.79	3233.05
26	4-4-17	双层彩钢压型板墙	10m2	71.61	1814.6	129943.51	13350.97	107652.75	8939.79

# 土建工程结算表

工程名称:淄博市淄川区齐艾中草药专业合作社通风库项目

第2页 共2页

序号	定额编码	子目名称	单位	工程量	单价	合价	其中		
							人工合价	材料合价	机械合价
27	9-1-25	彩钢夹心板 檩条或基层混凝土(钢)板面上	10m2	79.3	1700.83	134875.82	10293.14	114563.92	10018.76
28	9-2-14 + 9-2-16	改性沥青卷材冷粘法 一层 平面 实际层数(层):2	10m2	70.38	880.35	61959.03	3404.98	58554.05	
29	9-2-69 换	防水砂浆掺防水粉 厚20mm 实际厚度(mm):10	10m2	70.38	141.57	9963.7	5730.34	3919.46	313.89
30	16-5-1 换	混凝土整体路面 80mm厚 实际厚度(mm):150	10m2	70.38	770.03	54194.71	7474.36	46655.61	64.75
31	5-3-10	泵送混凝土 基础 泵车	10m3	10.66257	98.3	1048.13	176.15	188.94	683.04
分部小计						664235.45	110542.54	496957.14	56735.8
通风工程									
1	8-4-6	推拉式全钢板大门	10m2	4	3091.16	12364.64	755.2	11537.8	71.64
2	8-7-1	铝合金推拉窗	10m2	5.03	5277.68	26546.73	1210.82	25335.91	
3	借4-15-69	风扇 轴流排气扇	台	8	71.58	572.64	556	16.64	
	Z50000003@1	边墙送风扇 功率(W):250;品种:壁扇;型号:WEX-350D8-0.25;扇叶直径(mm):350;风压(Pa):113;风量(m³/min):6.3	台	8	270	2160		2160	
4	借4-13-1	照明管内穿线 铝芯截面≤2.5mm²	100m单线	2	126.85	253.7	207.36	46.34	
	Z28000055@1	电线 产品说明:60227 IEC01;型号:BV;工作类型:普通型;标称截面(mm²):2.5;线芯材质:T铜芯;绝缘材质:V聚氯乙稀绝缘;芯数:1;规格型号:BV-1×2.5	m	232	1.52	352.64		352.64	
分部小计						42250.35	2729.38	39449.33	71.64
合计						706485.80	113271.92	536406.47	56807.44





## 淄博市淄川区齐艾中草药专业合作社通风库项目 竣工财务决算专项审计报告

淄金泰会审字[2023]第 A45 号

淄博市淄川区齐艾中草药专业合作社：

我们接受委托，对贵合作社“淄博市淄川区齐艾中草药专业合作社通风库项目”截止 2023 年 8 月 15 日竣工财务决算情况进行了专项审计。依法提交与审计相关的会计资料是项目法人单位（淄博市淄川区齐艾中草药专业合作社）、施工单位、工程审计公司等管理层的责任。我们的责任是在实施审计工作的基础上，对提交的与审计相关的会计资料发表审查意见。资料的真实性、完整性、合法性由提供方负责。

我们的审计是依据中国注册会计师审计准则进行的，在审计过程中，我们结合贵合作社“淄博市淄川区齐艾中草药专业合作社通风库项目”的实际情况，实施了包括抽查会计记录等我们认为必要的审计程序，现将审计情况报告如下：

### 一、项目基本情况

项目名称：淄博市淄川区齐艾中草药专业合作社通风库项目

主管部门：淄博市淄川区农业农村局

建设单位：淄博市淄川区齐艾中草药专业合作社

施工单位：淄博盛荣钢结构有限公司

审核单位：中岐能工程项目管理有限公司博山分公司

建设地点：淄博市淄川区西河镇花雨沟村南首

建设内容：新建通用型通风库1座，库内净长59.95米，净宽11.73米，净高（最高点6.05米，最低点5.28米，均高5.66米）5.66米，总库容：3980.19立方米。主体结构为钢结构，复合板屋面，轻钢屋架，钢管立柱，墙体为地面以上部位砌筑砖墙抹灰砖墙上部采用复合板墙板，地面为素土回填，铝合金平开窗，复合板推拉门带滑轨。

开工日期：2022年4月1日

竣工日期：2022年10月31日

## 二、审计结果

贵合作社“淄博市淄川区齐艾中草药专业合作社通风库项目”竣工决算总投资887073.53元（其中地面、主体结构、库门、保温工程等836475.77元，通风系统50597.76元）。

### （一）项目资金使用情况

截止2023年8月15日，贵合作社累计支付“淄博市淄川区齐艾中草药专业合作社通风库项目”工程款887073.53元。具体为：

1、支付淄博盛荣钢结构有限公司通风库工程款887073.53元。

### （二）施工项目工程审计情况

贵合作社通风库项目竣工后，由中岐能工程项目管理有限公司博山分公司对工程造价进行了审核，并于2023年7月29日出具编号为中岐能审字（2023）第222号的“淄博市淄川区齐艾中草药专业合作社通风库项目”结算审核报告。工程提报值：1040000.50元，工程审核值：887073.53元，审减值：152926.97元。

### 三、其他事项说明

本次审核是以贵合作社提交与审计相关的项目资金使用情况会计资料为依据得出的结论，未进行整体报表审计和银行存款、债权、债务函证等程序，特提醒报告使用者注意。

附表：1、“淄博市淄川区齐艾中草药专业合作社通风库项目”  
财务决算支出明细表

2、“淄博市淄川区齐艾中草药专业合作社通风库项目”会  
计凭证及发票复印件



中国·淄博

中国注册会计师：

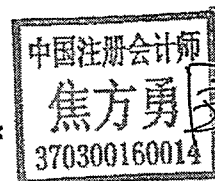

中国注册会计师：

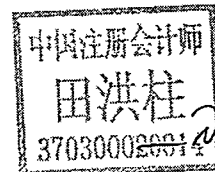

二〇二三年八月十八日

淄博市淄川区齐艾中草药专业合作社通凤库项目”财务决算收支明细表

单位：淄博市淄川区齐艾中草药专业合作社

2023年8月15日

金额单位：元

淄博金泰会计师事务所  
已审会计报表

收款单位	发票日期	发票金额	日期	证号	摘要	借方		科目	摘要	日期	付款时间	付款金额	备注
						科目	细目						
淄博盛荣钢结构有限公司			2022.9.30	4	付款	预付账款	淄博盛荣钢结构有限公司	银行存款	银行存款	2022.9.29	100000.00		
淄博盛荣钢结构有限公司			2022.10.31	3	付款	预付账款	淄博盛荣钢结构有限公司	银行存款	银行存款	2022.10.14	7000.00		
淄博盛荣钢结构有限公司	2022.11.2	99000.00	2022.11.30	6	购进货物	在建工程		预付账款	预付账款				
淄博盛荣钢结构有限公司	2022.11.2	46000.00	2022.12.31	4	付款	预付账款	淄博盛荣钢结构有限公司	银行存款	银行存款	2022.12.15	40000.00		
淄博盛荣钢结构有限公司			2023.8.15	3	付款	预付账款	淄博盛荣钢结构有限公司	银行存款	银行存款	2023.8.7	179000.00		
淄博盛荣钢结构有限公司	2023.8.11	100000.00											
淄博盛荣钢结构有限公司	2023.8.11	100000.00											
淄博盛荣钢结构有限公司	2023.8.11	100000.00											
淄博盛荣钢结构有限公司	2023.8.11	100000.00											
淄博盛荣钢结构有限公司	2023.8.11	42000.00	2023.8.15	4	购进货物	在建工程		预付账款	预付账款				
淄博盛荣钢结构有限公司	2023.8.14	73.53											
合计		887073.53										887073.53	

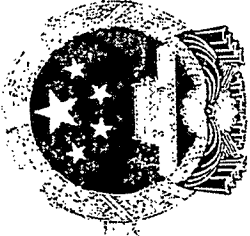

# 营业执照

统一社会信用代码  
913703047409881301

扫描二维码  
国家企业信用信息公示  
系统了解更  
多登记、备案、许  
可、监管信息



(副本)

1-1

**名称** 淄博金泰有限责任会计师事务所  
**类型** 有限责任公司(自然人投资或控股)  
**法定代表人** 焦方勇

**注册资本** 陆拾万元整  
**成立日期** 1999年11月05日  
**营业期限** 1999年11月05日至 年 月 日

**经营范围** 企业会计报表审计、企业资本验证、企业合并、分立、清算中的  
 审计业务；会计咨询、会计服务业务；建设工程的可行性研究、  
 编制、审查项目概算、施工图预算、工程结算、工程竣工财务  
 决算、代编代理招标工程标底、工程成本论证及效益分析；以  
 计制造、代理记账、财务人员培训。（依法须经批准的项目，  
 相关部门批准后方可开展经营活动）



登记机关

2021年12月27日

<http://sd.gsxt.gov.cn>

国家企业信用信息公示系统网址:

市场主体应当于每年1月1日至6月30日通过国  
家企业信用信息公示系统报送公示年度报告。

国家市场监督管理总局监制

证书序号: 0015897

# 说明

- 1、《会计师事务所执业证书》是证明持有人经财政部门依法审批，准予执行注册会计师法定业务的凭证。
- 2、《会计师事务所执业证书》记载事项发生变动的，应当向财政部门申请换发。
- 3、《会计师事务所执业证书》不得伪造、涂改、出租、出借、转让。
- 4、会计师事务所终止或执业许可注销的，应当向财政部门交回《会计师事务所执业证书》。

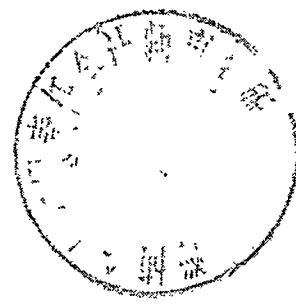

发证机关: 山东省财政厅  
 二〇〇二年三月三十日

中华人民共和国财政部制

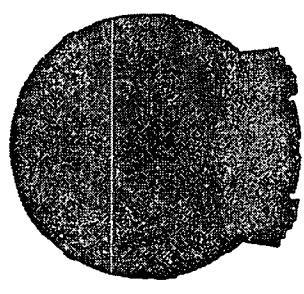

## 会计师事务所 执业证书

名称: 淄博金泰有限责任会计师事务所

首席合伙人:

主任会计师: 鲁方勇

经营场所: 淄博市博山区峨嵋山路10号

组织形式: 有限责任

执业证书编号: 37030002

批准执业文号: 鲁财会协字[1997]66号

批准执业日期: 1997年10月26日



姓名	焦方勇
Sex	男
Date of birth	1973-08-15
Working unit	淄博金泰有限责任会计师事务所
Identity card No.	

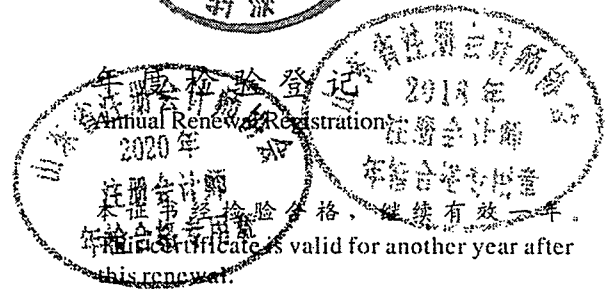
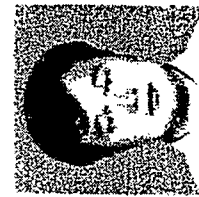

证书编号: 370300160014  
No. of Certificate

批准注册协会: 山东省注册会计师协会  
Authorized Institute of CPAs

发证日期: 2001 年 03 月 17 日  
Date of Issuance







姓 名 田洪明  
 Full name 田洪明  
 性 别 男  
 Sex 男  
 出生日期 1970-05-17  
 Date of birth 1970-05-17  
 工作单位 淄博金泰有限责任会计师事务所  
 Working unit 淄博金泰有限责任会计师事务所  
 身份证号码  
 Identity card No.

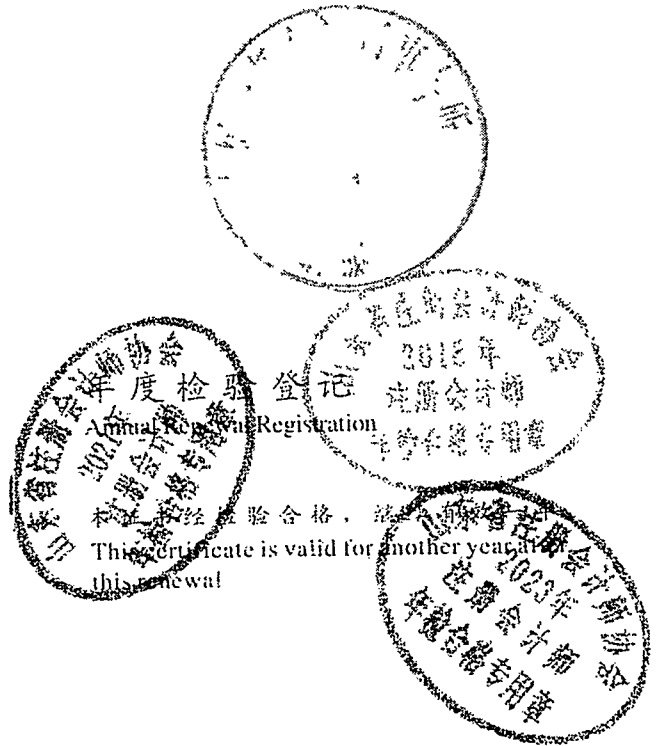
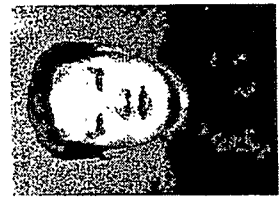

证书编号: 370300020014  
 No. of Certificate

批准注册协会: 山东省注册会计师协会  
 Authorized Institute of CPAs

发证日期: 2006 年 08 月 05 日  
 Date of Issuance 2006 / 8 / 05

